



La Residencia de mayores San Francisco y San Vicente, fundada en 1.927, es una institución social del sector solidario, sin ánimo de lucro, cuya titularidad corresponde a la Parroquia San Juan Bautista de Manises, y con la que colabora la Congregación de las Hijas de la Caridad de San Vicente de Paúl, correspondiendo la Dirección del Centro a un profesional seglar.

Tanto el ideario del centro como el amplio equipo de profesionales altamente cualificados y comprometidos garantizan una atención integral e individualizada de acuerdo con las necesidades de cada residente.



C/ Francisco Valdecabres, 4  
46940 Manises - Valencia  
Tel.: 96 154 52 40 · Fax: 96 154 46 84  
residencia@sanfranciscoysanvicente.org  
www.laresvalenciana.org

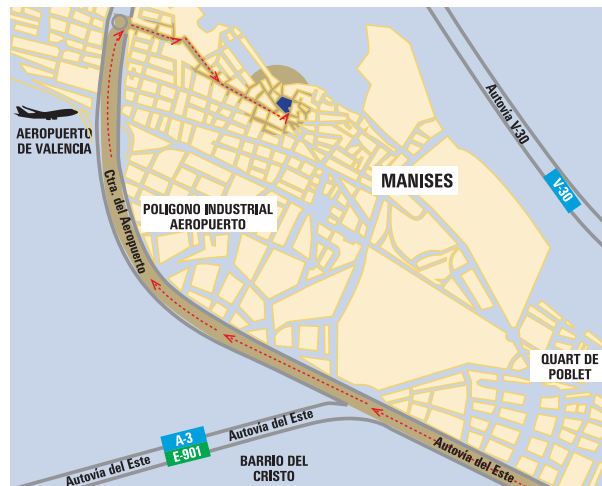

sanFRANCISCO  
y sanVICENTE  
Centro Sociosanitario Católico  
RESIDENCIA DE MAYORES



Centro perteneciente a:





## OBJETIVOS

- Proporcionar un hogar estable donde los residentes disfruten de un ambiente de convivencia familiar, que les permita desenvolverse con comodidad.
- Ofrecer una atención integral que dé respuesta a sus necesidades físicas, psíquicas, sociales, funcionales, espirituales y culturales.
- Promover medios y recursos que ayuden a mantener su autonomía personal. Así como prestar una atención global, continua y personalizada.
- Potenciar el sentido de grupo, ayudar a descubrirlo como un espacio de crecimiento común, desde donde se pueden promover acciones solidarias, culturales, etc. ya sea entre los propios residentes, en su entorno más cercano o en un ámbito más amplio.
- Profundizar en la relación fe-vida, en esa etapa de evolución como persona, y crear los cauces necesarios para compartir, actualizar y transmitir esta vida de fe.

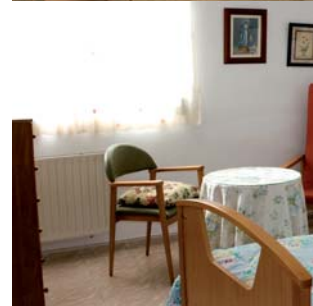

## UBICACIÓN DEL CENTRO

La ubicación de la Residencia es realmente privilegiada, integrada en el núcleo urbano de un barrio muy tranquilo, rodeado de una zona en Manises con gran movimiento y vida. Lo que permite a nuestros residentes, por un lado disfrutar del descanso en un amplio jardín privado dentro de la Residencia y por otro poder acceder a múltiples servicios sin necesidad de medio de transporte.

La Residencia se encuentra a pocos minutos de la parada "Manises" de la línea 5 del metro de Valencia.

Localizándose a escasos minutos en coche de Valencia y muy bien comunicada con la misma.

## SERVICIOS

- Servicio médico propio
- ATS/DUE Enfermería propia
- Fisioterapia y rehabilitación
- Servicio psicológico
- Trabajador Social
- Actividades de animación sociocultural
- Actividades de estimulación cognitiva
- Servicios religiosos diarios
- Servicios hosteleros completos, con cocina propia
- Biblioteca
- Peluquería
- Podología
- Acompañamiento
- Voluntariado



## EQUIPAMIENTO E INSTALACIONES

La residencia cuenta con 2.725 m<sup>2</sup> distribuidos en tres plantas. En total 45 plazas de las cuales 30 son habitaciones individuales y 8 dobles, todas perfectamente equipadas sin barreras arquitectónicas, adaptadas para el uso de mayores con movilidad reducida.

Todo el edificio se desarrolla alrededor de un amplio jardín de más de 600 m<sup>2</sup> con itinerarios adaptados para utilizar por parte de los residentes y sus familias.

El centro disfruta de iluminación natural, aire acondicionado y calefacción central, mobiliario ergonómico, suelo antideslizante, diferenciación de plantas por colores para deficiencias visuales y dificultades de orientación, amplias zonas de ocio, gimnasio ...

## CONCIERTO

La Residencia dispone de plazas concertadas con la Consellería de Bienestar Social y de plazas privadas, así como un sistema de becas propio. Para financiar la estancia en el centro se pueden recurrir a las ayudas derivadas de la llamada "Ley de la Dependencia".

## SISTEMA DE ENTRADAS Y SALIDAS

La Residencia permanece abierta facilitando así las entradas y salidas tanto de residentes como de familiares y amigos. Para mantener el buen funcionamiento del Centro y el máximo bienestar de los residentes, este sistema, siendo flexible, garantiza también la seguridad de las personas que necesitan un mayor grado de supervisión.







# Política de calidad

## Compromiso

- Calidad servicios
- Atención a desfavorecidos y dependientes
- Fomentar Integración social
- Buscar la satisfacción y confianza usuarios

## Misión

Servicios socio-sanitarios especializados  
Atención personalizada e integral  
valores del humanismo Cristiano

## Visión

Consolidar socio-sanitario de calidad  
Adaptación y crecimiento  
Atención humanizada a personas mayores

# Política de calidad

## Plan de mejora continua

- ISO9001:2015
- Cumplir requisitos legales

